

Echtheidskenmerkenbrochure Rijbewijs model 2013



Er komen nieuwe regels voor het rijbewijs als gevolg van de Derde Europese Rijbewijsrichtlijn. Met deze richtlijn worden de regels rondom rijbewijzen in Europa geharmoniseerd. Hierdoor zal het Nederlands rijbewijsdocument, dat op 1 oktober 2006 op creditcard formaat is geïntroduceerd, worden vernieuwd. De ingangsdatum voor de nieuwe regels is 19 januari 2013. Deze brochure informeert u over de (echtheids)kenmerken die worden toegepast, waar de kenmerken zich in de documenten bevinden, welke eigenschappen de kenmerken hebben en hoe deze gecontroleerd kunnen worden.

Vals of vervalst rijbewijs

Wanneer u wordt geconfronteerd met een vals of vervalst rijbewijs wordt u verzocht deze (inclusief proces-verbaal van bevinding) te sturen naar:

RDW

Expertise Centrum Rijbewijzen (ECR)
Postbus 9.000
9640 HA Veendam
Nederland



Variabele gegevens

Op de voorzijde staan rijbewijsnummer, persoonsgegevens, pasfoto, handtekening en rijbewijscategorieën (hoofdcategorieën) aangegeven. Ook wordt op dit rijbewijs een barcode-representatie van het rijbewijsnummer weergegeven. Op de achterzijde staan de geldigheden per categorie, de beperkingen per categorie en/of de algemene beperkingen aangegeven. Ook staan op de achterzijde de rubrieksnamen weergegeven. Tot slot staan het BurgerServiceNummer (BSN) en het rijbewijsnummer vermeld, gescheiden door een schuine streep (/).

Pasfoto

De foto op het rijbewijs is zwart-wit. Deze foto is met behulp van een laser in het rijbewijs aangebracht en daarom niet verwijderbaar of later toe te voegen. In de foto is in diapositief het geboortjaar van de aanvrager weergegeven.

Geldigheid

Alle nieuwe rijbewijzen zijn geldig voor een periode van maximaal 10 jaar. Er kan sprake zijn van een kortere geldigheidsperiode, bijvoorbeeld vanwege medische redenen of vanwege het behalen van een bepaalde leeftijd.

Echtheidskenmerken

Het rijbewijs heeft een aantal bijzondere kenmerken waaraan u kunt zien of het een authentiek document is. Sommige kenmerken zijn met het blote oog te zien, voor andere hebt u hulpmiddelen nodig. De belangrijkste kenmerken staan in deze brochure afgebeeld. De kenmerken zijn niet op ware grootte afgedrukt. De kleuren in deze brochure kunnen enigszins afwijken van de originele kleuren.



1 ImagePerf / TLI®

Plaats(en)

In het rijbewijs

Eigenschap(pen)

Door middel van laserperforatie aangebrachte tweede afbeelding van de gezichtsopname, met onderin de tekst NLD geperforeerd (TLI)

Wijze van controle

Met behulp van doorzichtlicht. Door verandering van de kijkhoek worden of de letters ND of de letter L zichtbaar



2 Voelbaar reliëf

Plaats(en)

Op de voorzijde aan de linker- en rechterkant in de vorm van gekantelde driehoeken

Eigenschap(pen)

Het reliëf is voelbaar en onder bepaalde lichtval ook zichtbaar

Wijze van controle

Voelbaar en met behulp van een loep is de tekst 'RDW' in de gekantelde driehoeken te lezen



3 Transparant Kinogram®

Plaats(en)

Op de voorzijde over de rechter onderhoek van de gezichtsopname en over een deel van het handtekeninggebied in een ovale vorm

Eigenschap(pen)

Transparant beeld dat van kleur en vorm kan wijzigen. Zo wisselt het contrast om en om van donker naar licht in de twee naar beneden gerichte pijlen. De naar boven gerichte pijl, transformeert van groot naar klein

Wijze van controle

Door het document te kantelen en te draaien

4 Optisch Variabele Inkt (OVI)

Plaats(en)

Linksonder op de achterzijde

Eigenschap(pen)

Beeld in de vorm van het RDW-logo dat van kleur verandert

Wijze van controle

Door het document te kantelen verandert de kleur van het logo van goud naar groen en van groen naar goud

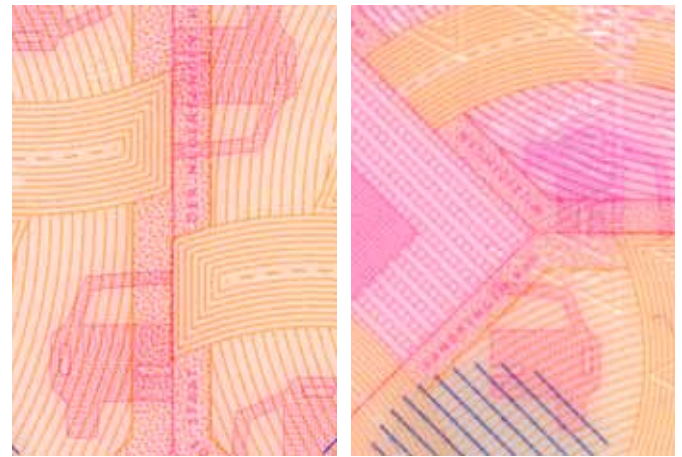

5 Ultraviolet (UV) fluorescerende bedrukking

Plaats(en)

Op de achterzijde van het document

Eigenschap(pen)

Een aantal rondjes kleurt geel / groen en vormt tezamen de vorm van een pijl die naar de rechter onderhoek wijst

Wijze van controle

Onder ultraviolet licht zichtbaar

6 Microtekst

Plaats(en)

Op de voorzijde van het document zijn microteksten verwerkt

Eigenschap(pen)

De tekst 'DIT RIJBEWIJS IS EN BLIJFT HET EIGENDOM VAN DE STAAT DER NEDERLANDEN HET ONBEVOEGD AANBRENGEN VAN WIJZIGINGEN MAAKT HET RIJBEWIJS ONGELDIG' is in hoofdletters weergegeven

Wijze van controle

Met behulp van een vergrotende loep

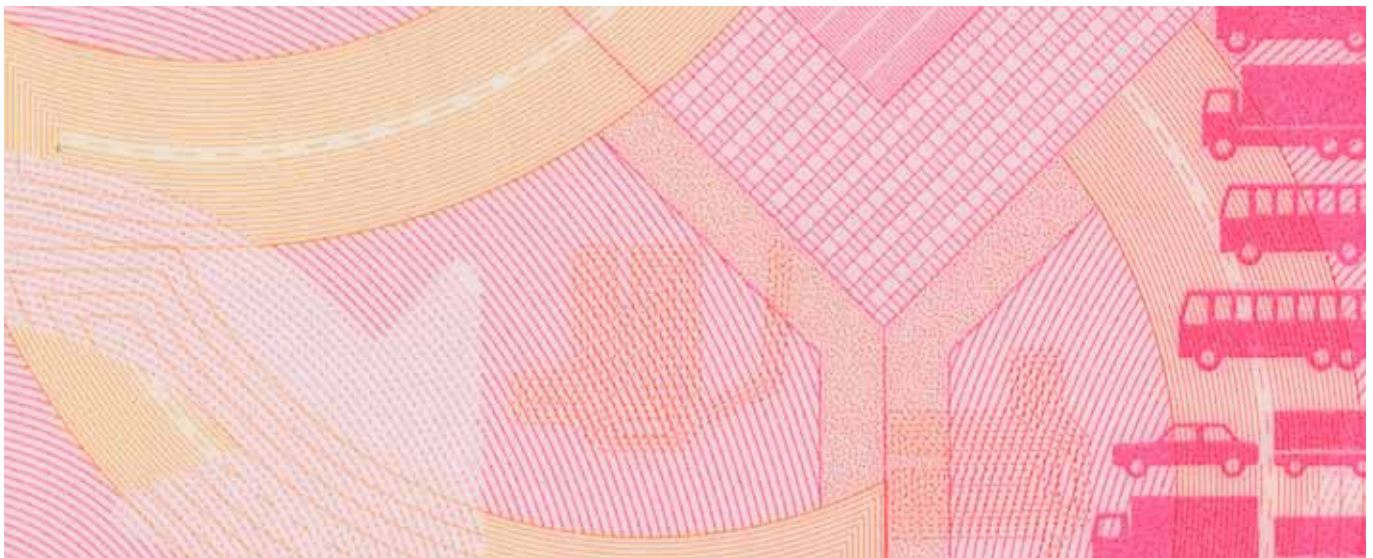

Beveiligd ontwerp

Plaats(en)

Over het gehele document

Eigenschap(pen)

Het beveiligd ontwerp is opgebouwd uit complexe structuren van fijne lijnen.

Op de voor- en keerzijde is een irisbedrukking aangebracht

Wijze van controle

Met een vergrotende loep zijn alle elementen zichtbaar